Przerzuty z nieznanego ogniska pierwotnego/ *Metastases from an unknown primary lesion*

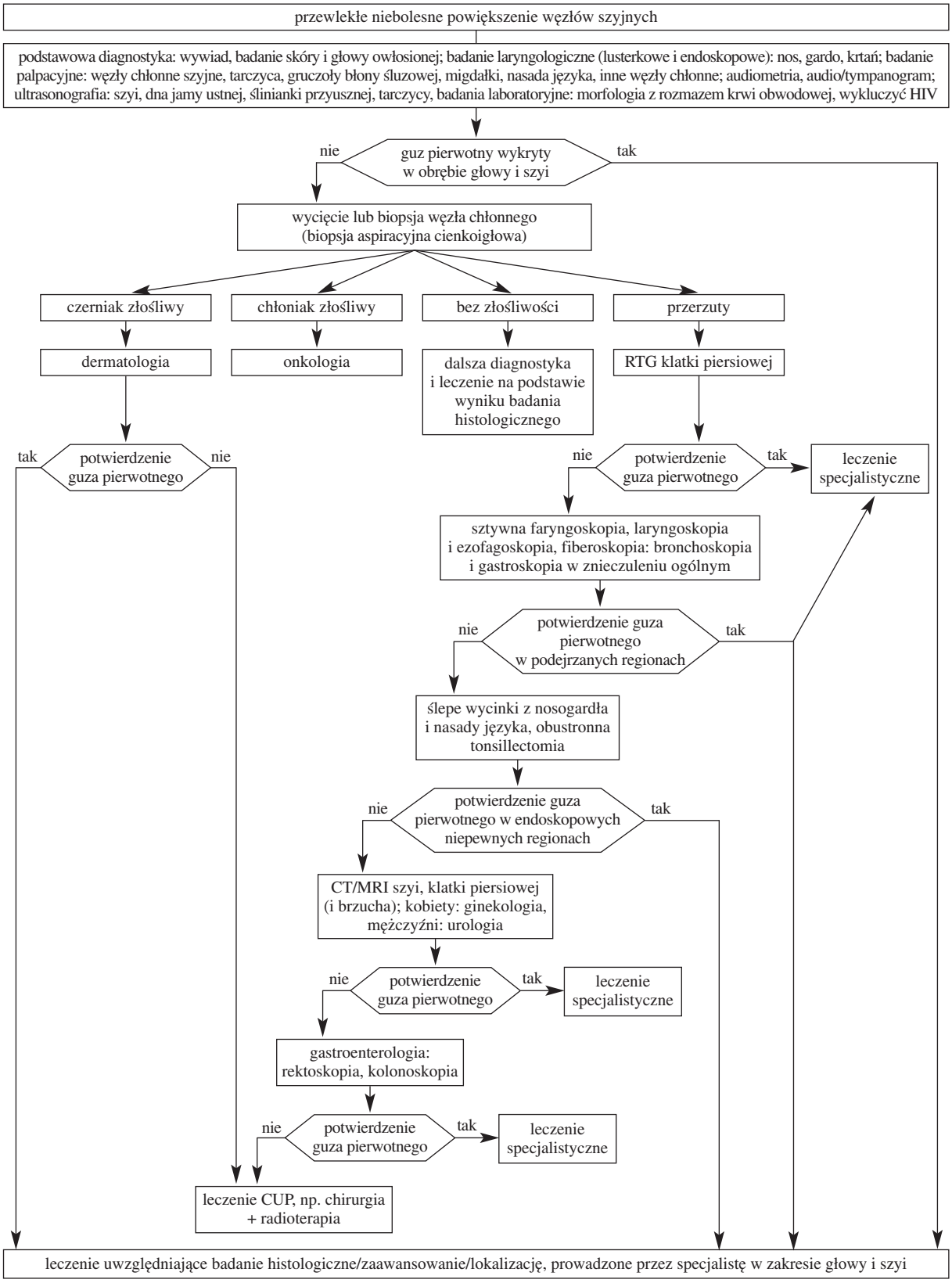

Przedruk z pisma *Postępy w chirurgii głowy i szyi* 2006; 5 (supl. 1): S5–S39.